



AVVISO DI ASTA PUBBLICA PER ALIENAZIONE DI IMMOBILE

Lotto 3 – **Comune di Montopoli di Sabina (RI) via Campore n.14 int.7**

CODICE UI 0280 0003 0107

Appartamento posto al piano primo con locale cantina posto al piano terra

**PREZZO BASE D'ASTA : € 25.500,00**

<b>Fg.</b>	<b>P.IIa</b>	<b>Sub.</b>	<b>Cat. Catas.</b>	<b>Rendita</b>
8	163	17	A/3	€ 255,65

Locali: **ingresso, cucina, soggiorno  
camera, bagno, ripostiglio (balcone)**

Fabbricato di complessivi n.7 alloggi

Alloggio: sup. netta mq.50,00

Balcone: sup. netta mq.6,70

Cantina: sup. netta mq.4,30

Riscaldamento: autonomo

Ascensore: no

Anno di costruzione: 1986

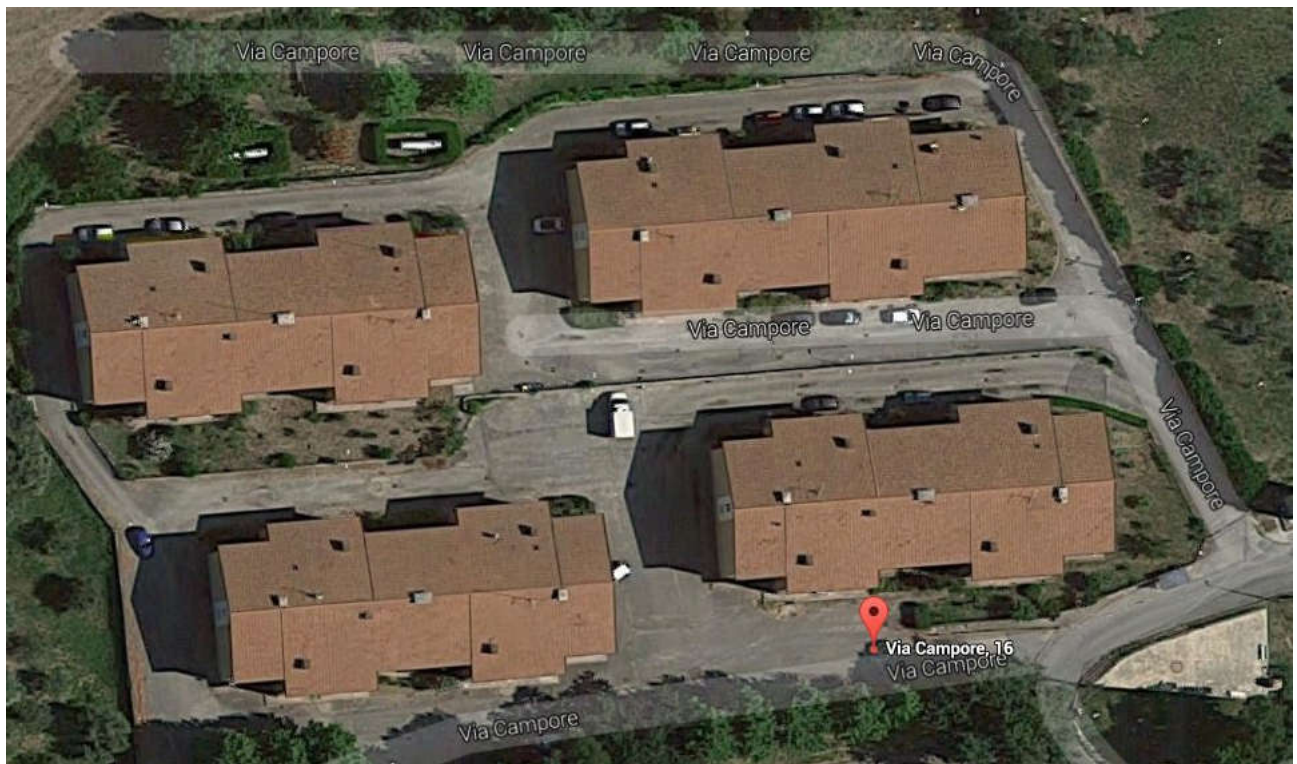

MODULARIO  
a. c. n. 497



MINISTERO DELLE FINANZE  
DIPARTIMENTO DEL TERRITORIO  
**CATASTO EDILIZIO URBANO** (RDL 13-4-1939, n. 652)

MOD. BN (CE)

LIFE  
200

Planimetria di u.i.u. in Comune di **MONTOPOLI DI SABINA** via **CAMPORE** civ. **14**

Catasto dei Fabbricati - Situazione al 16/04/2014 - Comune di MONTOPOLI DI SABINA (F687) - Foglio: 8 Particella: 163 - Subalterno 17 >  
VIA ...

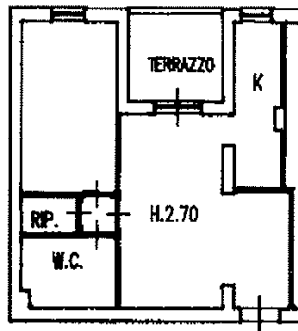

PIANO PRIMO



PIANO TERRA

ORIENTAMENTO

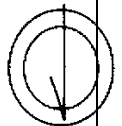

NORD  
SCALA DI 1:200

Dichiarazione di N.C.   
Denuncia di variazione   
Ultima Planimetria in atti

Compilata dal **GEOMETRA**  
(Titolo, cognome e nome)  
**LONGARINI MARCELLO**

RISERVATO ALL'UFFICIO

Data presentazione: 19/11/2001 - Data: 16/04/2014 - n: RI0052586 - Richiedente LAURETTI AMEDEO  
Tot. schede: 5 - Formato di acq.: A4  
Identificativi catastali: Iscritto all'elbo. de **GEOMETRI**  
n. **163** sub. **17** della **297** in **1** atti di scala: **1:1** n. **423**  
da **1** a **1** n. **9999** Firma *[Signature]*