



AVVISO DI ASTA PUBBLICA PER ALIENAZIONE DI IMMOBILE

Lotto **4** – **Comune di Montopoli di Sabina (RI) via Campore n.10 int.1**

CODICE UI 0280 0005 0101

Appartamento posto al piano terra con locale cantina posto al piano terra

**PREZZO BASE D'ASTA : € 40.500,00**

<b>Fg.</b>	<b>P.IIa</b>	<b>Sub.</b>	<b>Cat. Catas.</b>	<b>Rendita</b>
8	164	11	A/3	€ 369,27

Locali: **ingresso, cucina, soggiorno**

**n.2 camere, n.2 bagni (balcone)**

Fabbricato di complessivi n.7 alloggi

Alloggio: sup. netta mq.67,50

Balcone: sup. netta mq.5,80

Cantina: sup. netta mq.3,60

Riscaldamento: autonomo

Ascensore: no

Anno di costruzione: 1986

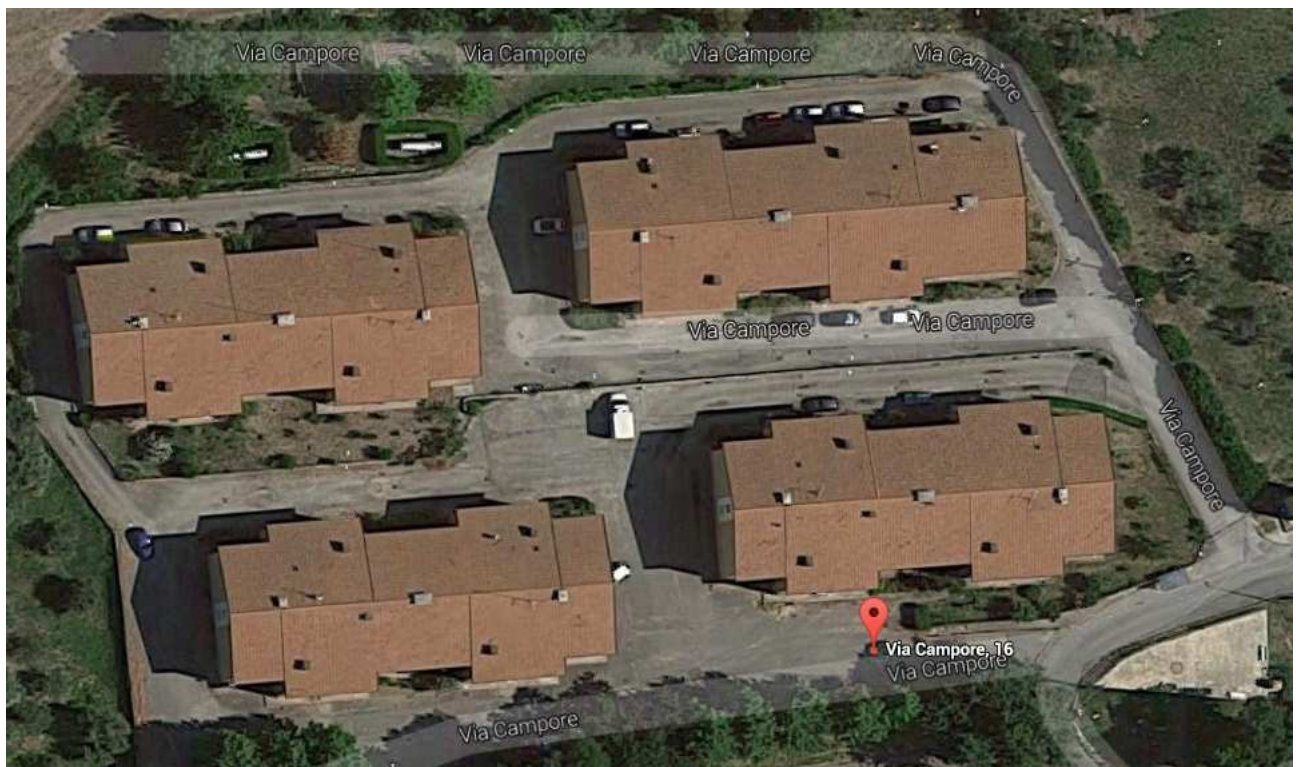

MODULARIO  
a r.r.n. 487



MINISTERO DELLE FINANZE  
DIPARTIMENTO DEL TERRITORIO  
**CATASTO EDILIZIO URBANO** (RDL 13-4-1939, n. 652)

MOD. BN (CE)

LIRE  
200

Planimetria di u.i.u. in Comune di MONTOPOLI DI SABINA via CAMPORE civ. 10

Catasto dei Fabbricati - Situazione al 16/04/2014 - Comune di MONTOPOLI DI SABINA (F687) - < Foglio: 8 Particella: 164 - Subalterno 11 >  
VI. Nome: Montopoli Sabina A. Foglio: 8 Particella: 164 sub. 11 - interno: 1 scala: B edificio: 2

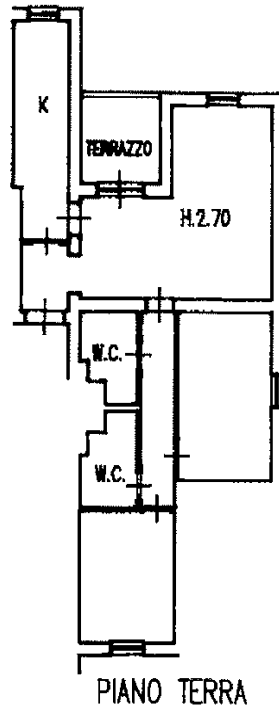

PIANO TERRA

ORIENTAMENTO

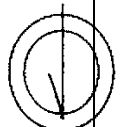

NORD  
SCALA DI 1:200

Dichiarazione di N.C. <input type="checkbox"/> Denuncia di variazione <input checked="" type="checkbox"/> Ultima Planimetria in atti	Compilate dal <u>GEOMETRA</u> (Titolo, cognome e nome) <u>LONGARINI MARCELLO</u>	RISERVATO ALL'UFFICIO
Data presentazione: 12/11/2001 - Data: 16/04/2014 Tot. schede: 8 - Formato di acq.: A4 n. 164 sub. 11	Identificativo catastale: 210297 descritto all'atto di: 423 della provincia di: RIETI data: 1. LUG. 2001 Firma: <i>[Signature]</i>	Richiedente: LAURETTI AMEDEO