



AVVISO DI ASTA PUBBLICA PER ALIENAZIONE DI IMMOBILE

Lotto **08** – **Comune di Rieti via Boschi n.40 int.3**

CODICE UI 0370 0803 0103

Appartamento posto al piano secondo con locale cantina posto al piano terra e interrato.

**PREZZO BASE D'ASTA : € 68.976,00**

<b>Fg.</b>	<b>P.IIa</b>	<b>Sub.</b>	<b>Cat. Catas.</b>	<b>Rendita</b>
75	645	86	A/3	€ 619,75

Locali: **ingresso, cucina, soggiorno**

**n.3 camere, bagno (balconi).**

Fabbricato di complessivi n.10 alloggi

Alloggio: sup. netta mq.95,80

Balconi: sup. netta mq.14,60

Cantina: sup. netta mq.17,20

Riscaldamento: autonomo

Ascensore: si

Anno di costruzione: 1972



**Agenzia del Territorio  
CATASTO FABBRICATI  
Ufficio Provinciale di  
Rieti**

Dichiarazione protocollo n. RI0173313 del 26/10/2007

Planimetria di u.i.u. in Comune di Rieti

Via P. Boschi

civ. 40

Identificativi Catastali:

Sezione: RI

Foglio: 75

Particella: 645

Subalterno: 86

Compilata da:  
Palmerini Bernardino

Iscritto all'albo:  
Geometra Dipendente Pubblico

Prov.

N.

Scheda n. 1

Scala 1:200

Catasto dei Fabbricati - Situazione al 29/11/2016 - Comune di RIETI(H282) - < Sezione Urbana: RI Foglio: 75 Particella: 645 - Subalterno 86 >  
VIA PIETRO BOSCHI n. 40 piano: S1-T-2 interno: 3;

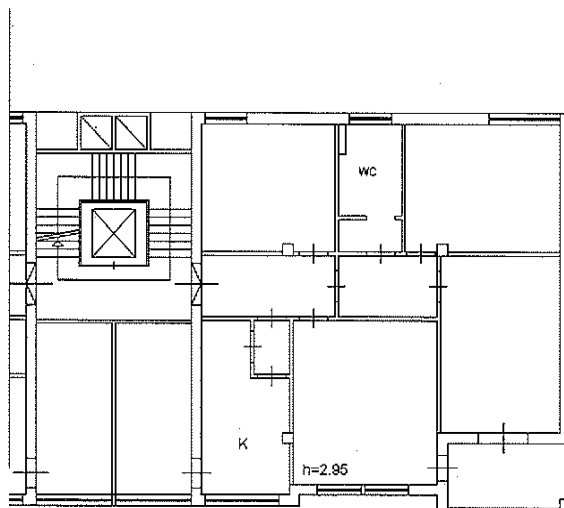

PIANO SECONDO

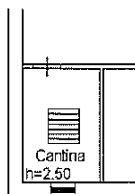

PIANO TERRA

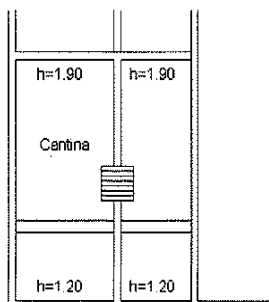

PIANO INTERRATO

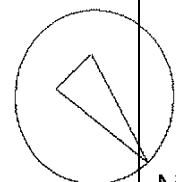

Ultima Planimetria in atti