



AVVISO DI ASTA PUBBLICA PER ALIENAZIONE DI IMMOBILE

Lotto 4 – **Comune di Rieti p.zza Unità d'Italia n.10 int.2**

CODICE UI 0370 0901 0102

Appartamento posto al piano primo con locale cantina posto al piano sottostrada

PREZZO BASE D'ASTA : € 21.627,00

| Fg. | P.IIa | Sub. | Cat. Catas. | Rendita |
|------------|--------------|-------------|--------------------|----------------|
| 80 | 89 | 7 | A/4 | € 185,92 |

Locali: **ingresso, cucina, soggiorno**

n.2 camere, bagno

Fabbricato di complessivi n.10 alloggi

Alloggio: sup. netta mq.38,55

Cantina: sup. netta mq.6,24

Riscaldamento: autonomo

Ascensore: no

Anno di costruzione: 1949



MODULARIO
P. e. n. 481



MINISTERO DELLE FINANZE

ACCETTABILE

Mod. B (Nuovo Catasto Edilizio Urbano)

DIREZIONE GENERALE DEL CATASTO E DEI SERVIZI TECNICI ERARIALI

NUOVO CATASTO EDILIZIO URBANO

DE DISEGNO TECNICO 11 FEBBRAIO 1950, N. 652

Planimetria dell'immobile situato nel Comune di *Rieti*

Via *Villa Reatina-casa 2a (int. 2)*

Ditta *Sot. Casa Popolari - Rieti*

Allegata alla dichiarazione presentata all'Ufficio^(*) *Tecnico Erariale* di *Rieti*

(*) Tribunale Statale - del Comune

Scheda **MB0044183**

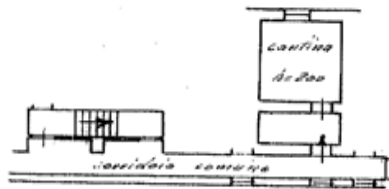

1° p. sottostrada

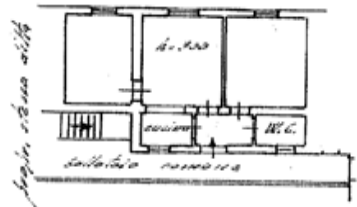
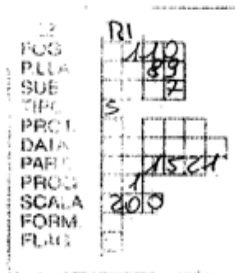

p. 1



07317431

3-2-1957

p. L'INGEGNERE CAPO ERARIALE
In Casa *Olindo* Rossi

ORIENTAMENTO



SCALA DI 1:200

SPAZIO RISERVATO PER LE ANNOTAZIONI D'UFFICIO

DATA

PROF. N°

Completata dal **Geom. Simonazzi**
Olindo

Inserita all'Albo dei **Geometri**
della Provincia di **RIETI**

DATA: **16 maggio 1953**

Firma: *Olindo*

enti - Situazione al 24/02/2017 - Comune di RIETI (HE23) - < Sezione Urbana: RI Foglio: 80 Particella: 89 - Subalterno 7 >
D' ITALIA piano: T-S1.